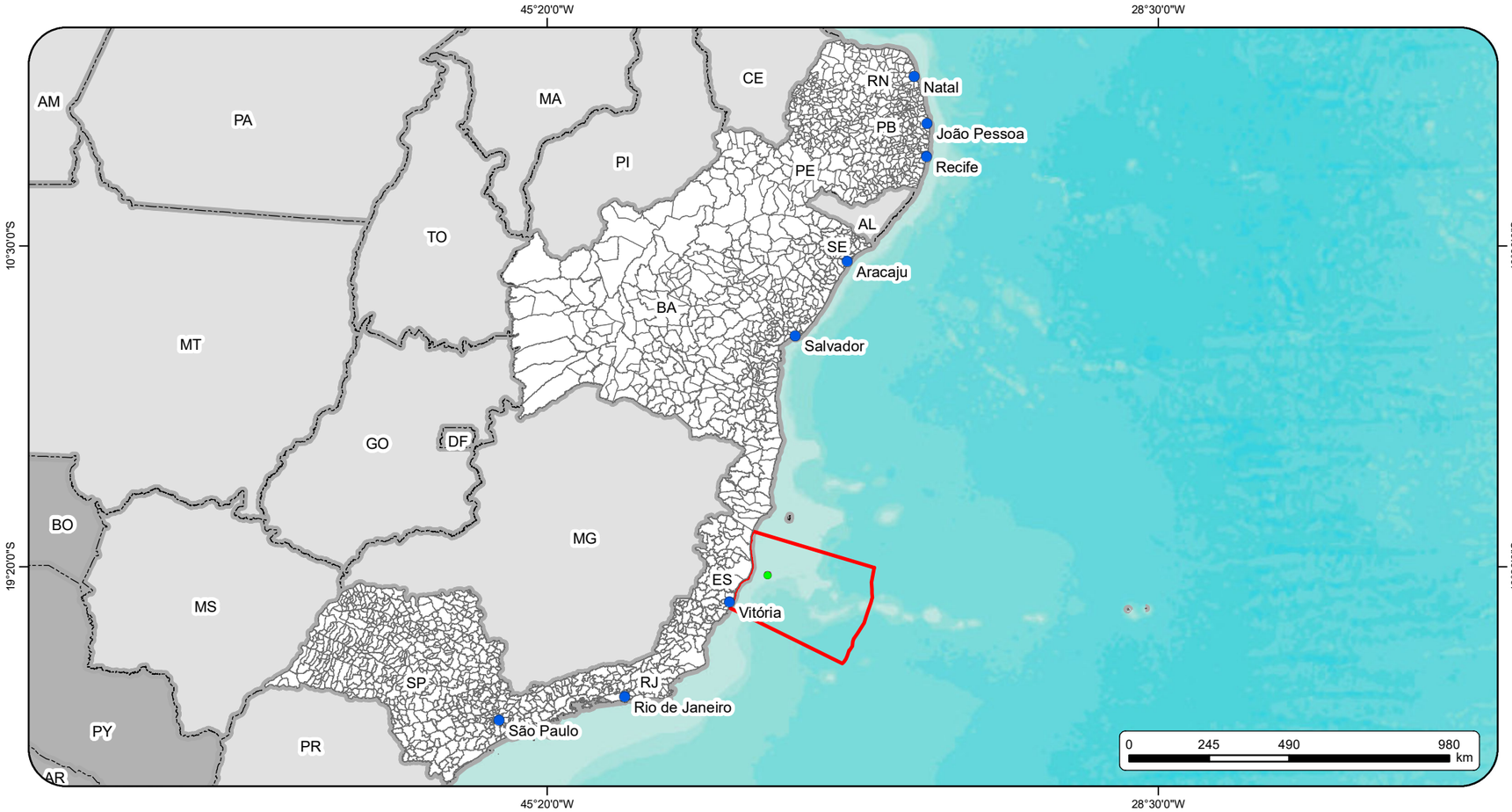

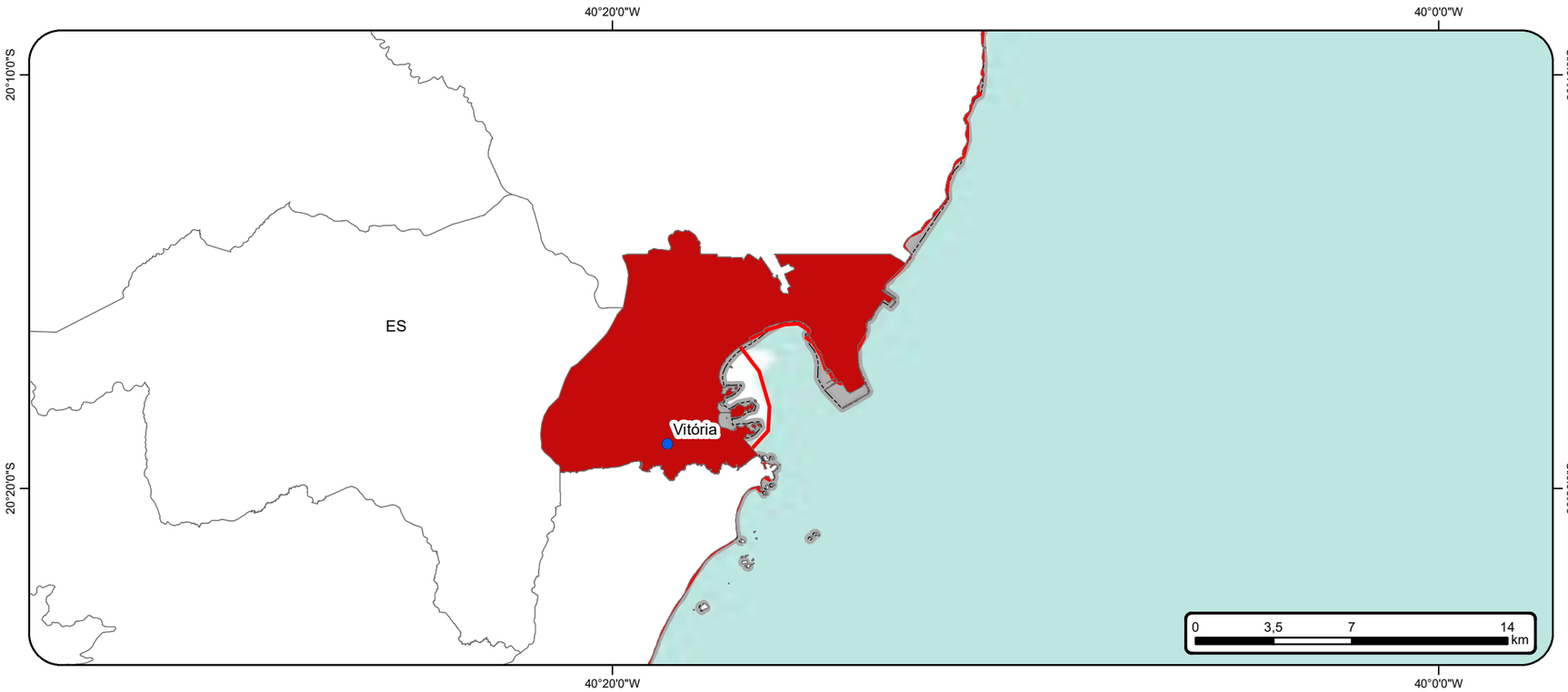

Localização Geográfica

Legenda

- Cidades
- Plataforma 3R-1
- Campo de Produção Peroá
- Limite da Bacia do Espírito Santo
- Limite Estadual
- Limite Internacional

IST9.3 - Propoção de Trabalhadores que Reside no Município que Trabalha - 2022

- 0,00%
- 30,40%

Cliente	3R PETROLEUM
Executante	ambipar response
Projeto	Projetos Ambientais – Peroá
Estudo	Programa Macrorregional de Caracterização Socioespacial dos trabalhadores
Título	Proporção de Trabalhadores que Reside no Município onde Trabalha - 2022
Local	Bacia do Espírito Santo - ES
Fonte	Base Cartográfica IBGE, 2018, 2021. Acervo Ambipar. Basemap , ESRI
Dados Cartográficos:	Projeção Geográfica Sistema de Referência SIRGAS2000
Escala:	Indicada
Elaboração	Leonardo Nunes Amorim Analista de Geoprocessamento
Responsável	Fabrício Resende Fonseca Biólogo - M.Sc . Engenharia Ambiental CRBio-38.934/02
Arquivo Digital	MAPA-PRT-AMBP-FAF-868-02-004
Data	MARÇO/2023
Revisão	0

G:\Bases\03 - Produção Ambipar\3R Petroleum\PRT-AMBP-FAF-868\PRT-AMBP-FAF-868-02\Arquivos MXD\PMST